

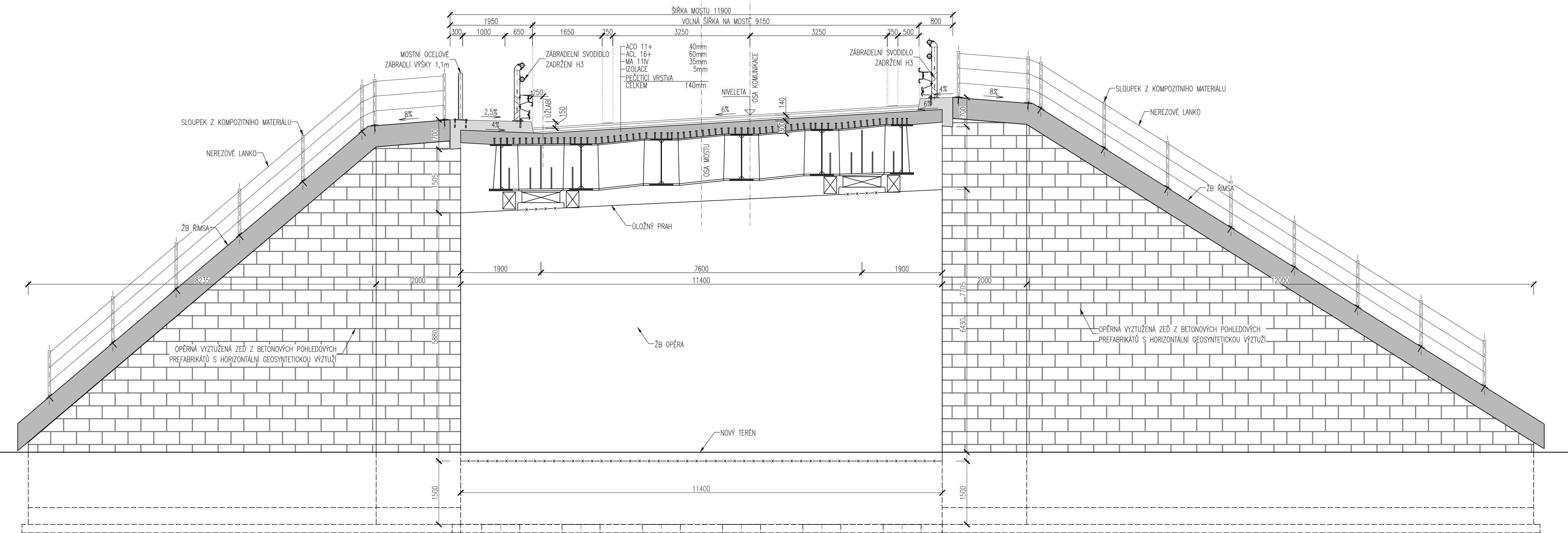

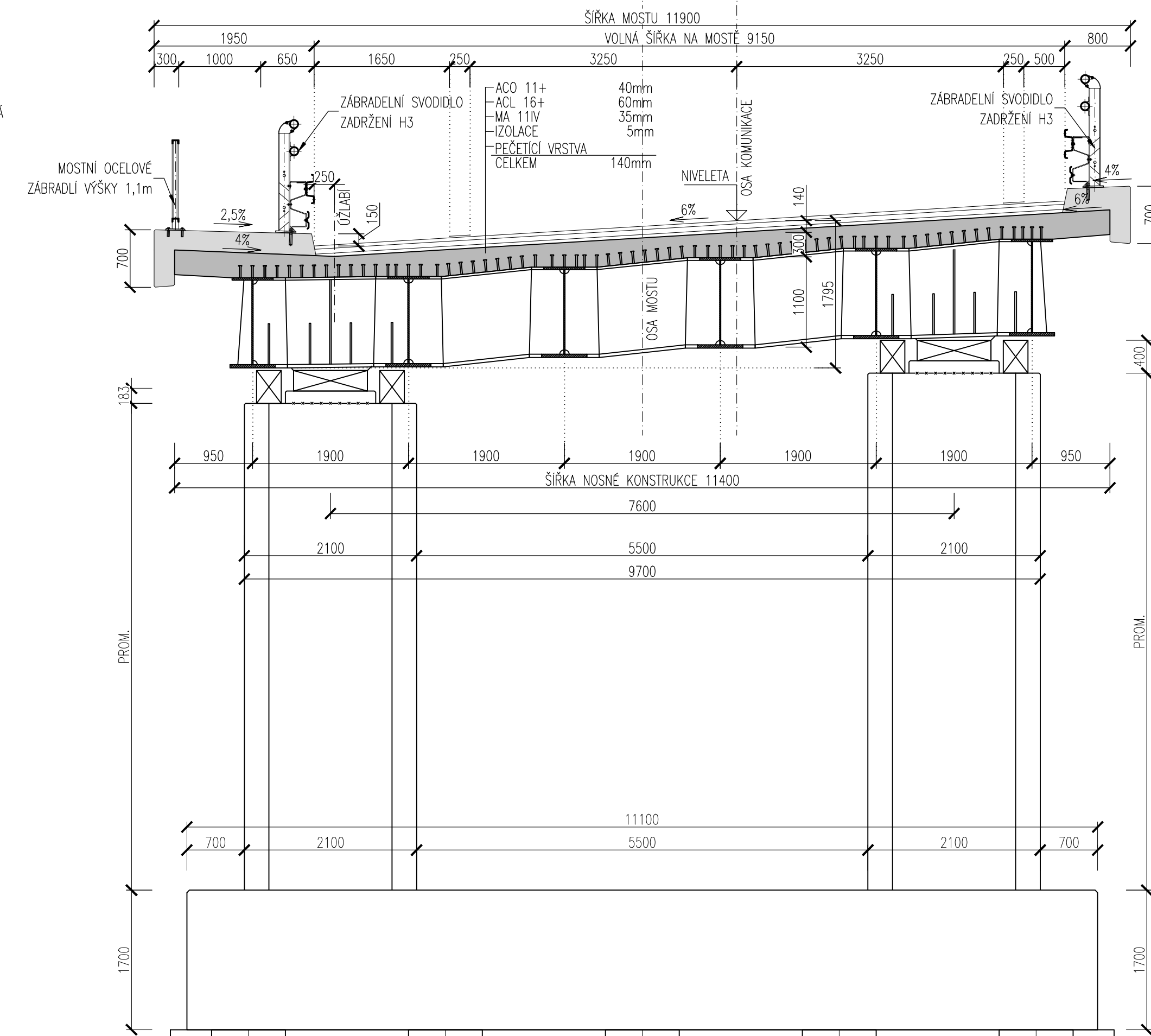

PŘÍČNÝ ŘEZ NAD PODPĚROU M 1:50

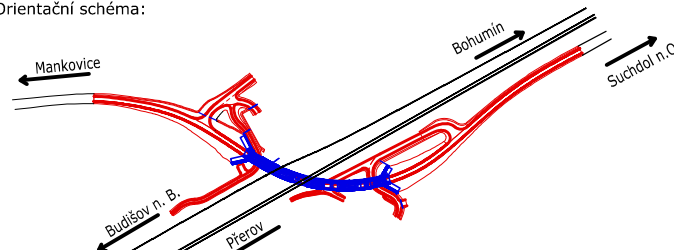
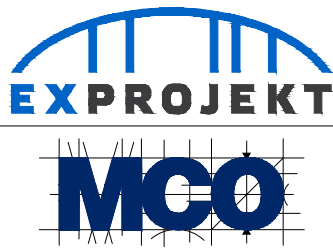

 EVROPSKÉ STRUKTURÁLNÍ FONDY Evropské strukturální fondy Operační program Doprava		Ministerstvo dopravy Státní fond dopravní infrastruktury 	
Jiná ověření:		Paré:	
Orientační schéma: 		Razítko oprávněné osoby:	
Podpis:		Datum:	
Revize:	Datum:	Popis:	Kontroloval:
P02	12/2022	Zpracování přílohy	Ing. Martin Chrástek
P01	12.08.2022	DŮR k přílohy kómu řízení objednatel a jednání s dotčenými orgány státní správy	Ing. Martin Chrástek
Stavební/Investor:		Správa železnic, státní organizace	
Adresa:		Dlážděná 1003/7, 110 00 Praha 1	
Zástupce investora:		Stavební správa východ	
Adresa:		Nerudova 773/1, 779 00 Olomouc	
			
Zhotovitel díla:		Společnost pro přejezd P6496	
Adresa:		Heršpická 758/13, 619 00 Brno	
Kontakt:		T: +420 533 312 000 E: info@expprojekt.cz	
Zhotovitel objektu:		MORAVIA CONSULT Olomouc a.s.	
Adresa:		Legionářská 1085/8, 779 00 Olomouc	
Kontakt:		T: +420 585 570 444 E: moravia@moravia.cz	
			
Hlavní projektant (HIP):		Ing. David Rose	Ing. Petr Libovsár
		Specialista:	Ing. Martin Chrástek
Název stavby/akce:		Náhrada přejezdu P6496 v km 231,244 trati Polom – Suchdol nad Odrou	
		Označení investora: S621900218	
Název části:		Mosty, propustky a zdi	
		Označení zhotovitele: 2021-125 21-064-239-UR	
Název objektu/díle části:		Estakáda na silnici III/04734 přes trať Polom-Suchdol nad Odrou	
		Označení části: D.2.1.4	
Název přílohy:		Příčné řezy	
Název díle části přílohy:		-	
Odpovědný projektant:		Zpracovatel přílohy:	
Ing. Martin Chrástek		Ing. Ondřej Kvašňovský	
Kraj:		Katastrální území:	
Moravskoslezský		Suchdol nad Odrou [759163] Markvíc [691534]	
		Měřítko: 1:50 Formáty: 8 x A4 TUDU: 189112, 196102	
Ověření investora:		Ověření zhotovitele:	
S 6 2 1 9 0 0 2 1 8		2021-125	
S 6 2 1 9 0 0 2 1 8		21-064-239-UR	
S 6 2 1 9 0 0 2 1 8		D.2.1.4	
S 6 2 1 9 0 0 2 1 8		SO 11-22-01	
S 6 2 1 9 0 0 2 1 8		Číslo přílohy:	
S 6 2 1 9 0 0 2 1 8		2. 004	
S 6 2 1 9 0 0 2 1 8		Stupeň dokumentace:	
S 6 2 1 9 0 0 2 1 8		DŮR	
S 6 2 1 9 0 0 2 1 8		Smluvní úkolem zpracování:	
S 6 2 1 9 0 0 2 1 8		12.11.2022	
S 6 2 1 9 0 0 2 1 8		Ověření:	
S 6 2 1 9 0 0 2 1 8		Revize:	